

## Område B

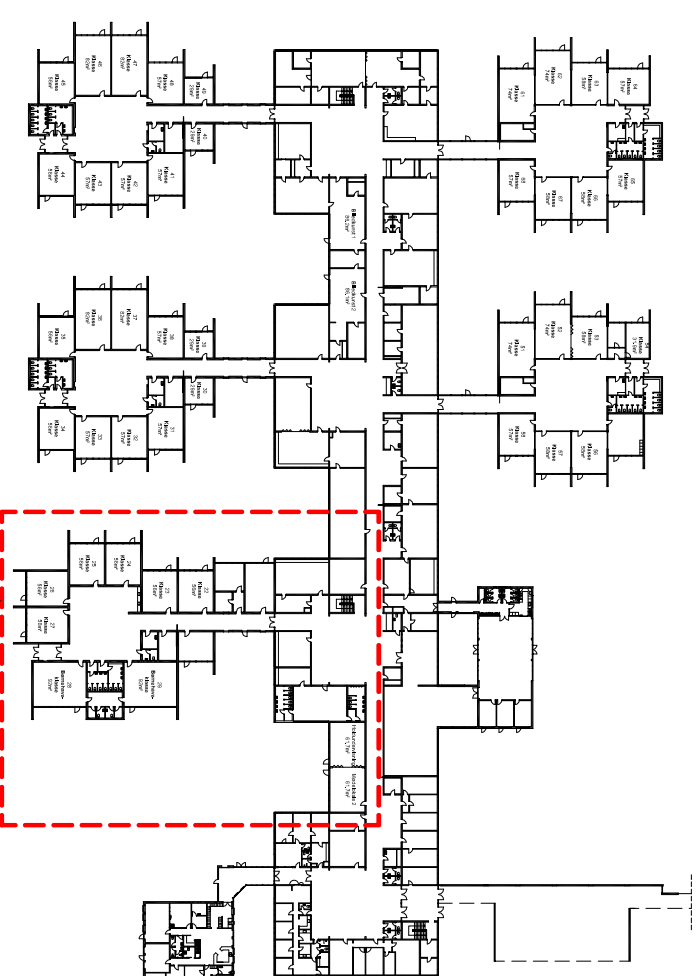

Område som er aktuelt ift. midlertidig overnatning

Rum med tekst angiver rum, hvori der kan ske overnatning.

▶ : Angiver bygningsens primære indgange samt flugtveje.

Angiv med **X** i hvilke rum der overnattes.

Angiv med tal hvor mange der overnatter i det pågældende rum.

**NB.:**  
Rødt understreget tal angiver hvor mange der max. kan overnatte i det pågældende lokale.



**Brønderslev Kommune**  
Teknisk Forvaltning - Bygningskontoret  
Ny Rådhusplads 1  
9700 Brønderslev

Tlf. 99 45 45 45

Tegn. nr.:  
**3**

Emne: **DRONNINGLUND SKOLE**

Rørholtvej 20, 9330 Dronninglund  
Stueplan - Område B

Mål: -

Dato: 2023

Rev. :

Rev. :

Rev. :

Rev. :

Sign.:  
Filnavn:  
Sag nr.: